



ΕΛΛΗΝΙΚΗ ΔΗΜΟΚΡΑΤΙΑ
ΠΕΡΙΦΕΡΕΙΑ ΚΕΝΤΡΙΚΗΣ ΜΑΚΕΔΟΝΙΑΣ
ΠΕΡΙΦΕΡΕΙΑΚΗ ΕΝΟΤΗΤΑ ΠΙΕΡΙΑΣ
ΔΗΜΟΣ ΠΥΔΝΑΣ – ΚΟΛΙΝΔΡΟΥ
ΔΙΕΥΘΥΝΣΗ ΤΕΧΝΙΚΩΝ ΥΠΗΡΕΣΙΩΝ
& ΠΟΛΕΟΔΟΜΙΑΣ

Αιγίνιο, 9 Αυγούστου 2018

Αρ. πρωτ.:

Προς: ΔΗΜΟΤΙΚΟ ΣΥΜΒΟΥΛΙΟ ΔΗΜΟΥ
ΠΥΔΝΑΣ – ΚΟΛΙΝΔΡΟΥ - Ενταύθα

Διεύθυνση: Κων. Καραμανλή 38
Τ.Κ.: 603 00 Αιγίνιο
Πληροφορίες: ΠΡΟΪΣΤΑΜΕΝΟΣ
Τηλέφωνο: 2353350132
fax: 2353022990
email: aiginiodk@outlook.com.gr

ΕΙΣΗΓΗΣΗ

ΘΕΜΑ: Κατακόρυφη σήμανση της οδού μεταξύ των Ο.Τ. 28 και 34 της Δ.Κ. Σφενδάμης για την αποτροπή κινδύνων για τους παρόδιους ιδιοκτήτες.

Έχοντας υπόψη:

1. Τις διατάξεις του Ν. 3852 / 2010 «Νέα Αρχιτεκτονική της Αυτοδιοίκησης και της Αποκεντρωμένης Διοίκησης – Πρόγραμμα Καλλικράτης».
2. Τις διατάξεις του άρθρου 10 του Ν. 2696 / 1999 «Κύρωση του Κώδικα Οδικής Κυκλοφορίας»
3. Την επί τόπου αυτοψία από την τεχνική υπηρεσία του δήμου..

και επειδή:

1. Η ευθύνη της κατακόρυφης σήμανσης ανήκει στο δήμο και καθορίζεται με απόφαση του δημοτικού συμβουλίου.
2. Η υπόψη οδός έχει μήκος 90 μέτρα περίπου και πλάτος 6 μέτρα (το οποίο είναι οριακό για τη διέλευση βαρέων οχημάτων) εξυπηρετεί σχεδόν αποκλειστικά τους παρόδιους ιδιοκτήτες (σχήμα 1).
3. Η διέλευση βαρέων οχημάτων (φορτηγών, τρακτέρ, ρυμουλκούμενης πλατφόρμας, κ.λπ.) δημιουργεί κινδύνους για τις παρόδιες ιδιοκτησίες λόγω τους ασυνήθους και ογκώδους φορτίου τους, το οποίο ενίοτε είναι πλημμελώς στερεωμένο, με συνέπεια να υπάρχει άμεσος κίνδυνος πτώσης στις αυλές των πολιτών.
4. Υπάρχει εναλλακτική ασφαλή οδός για την κυκλοφορία των βαρέων οχημάτων (σχήμα 2).

ΕΙΣΗΓΟΥΜΑΣΤΕ

1. Την τοποθέτηση των ρυθμιστικών πινακίδων P-13 «Απαγορεύεται η είσοδος σε φορτηγά αυτοκίνητα» και P-18 «Απαγορεύεται η είσοδος στα αγροτικά μηχανήματα» και στις δύο άκρες της οδού (είσοδο – έξοδο) (σχήμα 3).
2. Την τοποθέτηση των ίδιων πινακίδων σε οδούς με τα ίδια χαρακτηριστικά σε όσες οδούς του οικισμού κριθεί απαραίτητο, μετά από σχετική αυτοψία της τεχνικής υπηρεσίας.

ΘΕΩΡΗΘΗΚΕ

Ο ΠΡΟΪΣ/ΝΟΣ Δ/ΝΣΗΣ Τ.Υ. & Π.

Ο ΠΡΟΪΣ/ΝΟΣ ΤΜ/ΤΟΣ Τ.Ε.

ΚΑΡΑΜΕΛΛΙΟΣ ΔΗΜΗΤΡΗΣ
Αγρ. – Τοπ. μηχανικός με Α' β.

ΔΟΥΡΟΣ ΚΩΝ/ΝΟΣ
Πολ. μηχανικός ΤΕ με Α' β.

ΣΧΗΜΑ 25
178

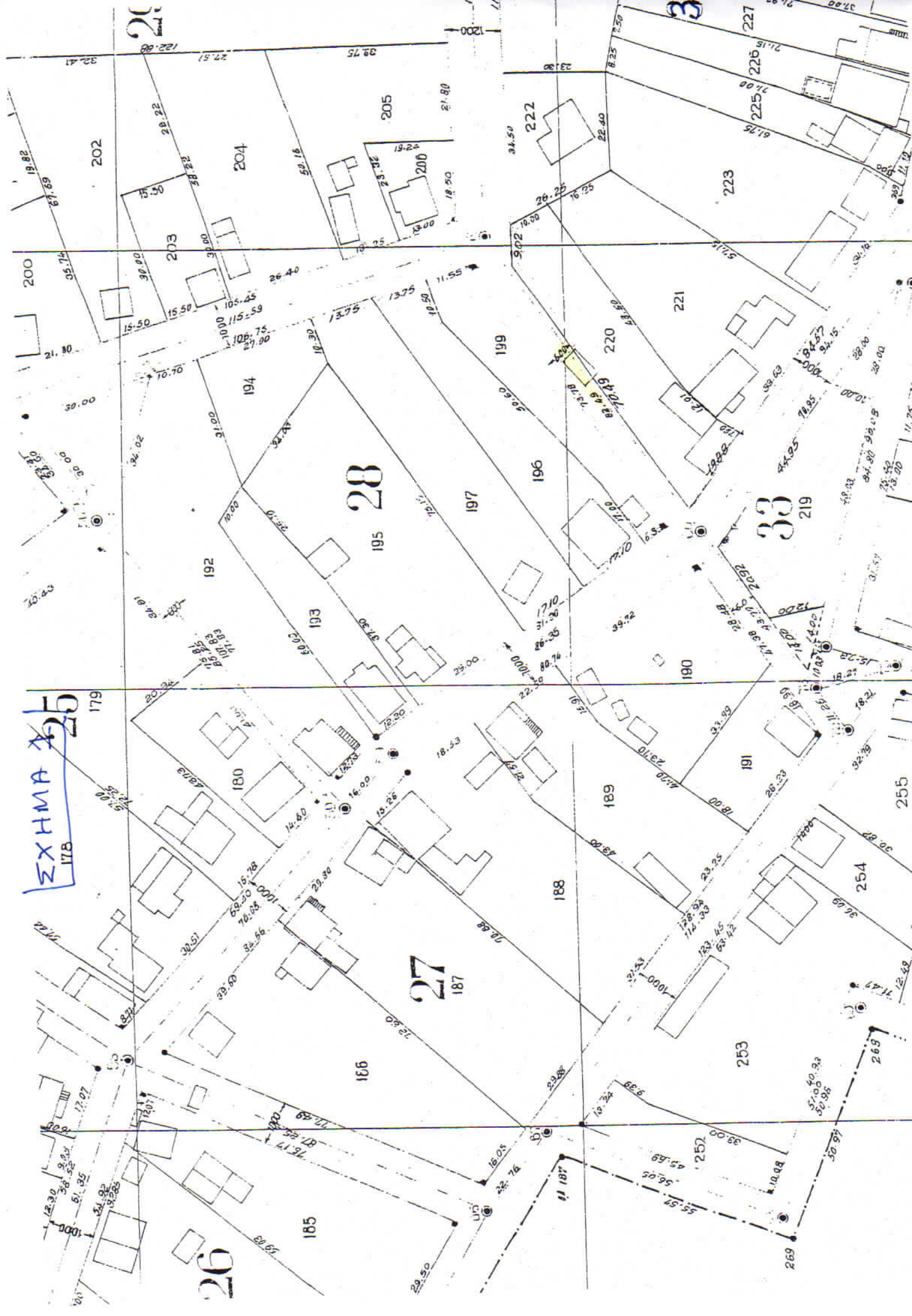

26

27
187

28

33
219

ΣΦΕΝΔΑΜΗ Εναλλακτικές διαδρομές βαρέων οχημάτων

Γράψτε μια περιγραφή για το χάρτη σας.

Υπόμνημα

- Σχήμα 2

Σφενδάμι

Google Earth

© 2018 Google

200 m



ΣΧΗΜΑ 3:



P-18: Απαγορεύεται η είσοδος σε αγροτικά μηχανήματα



P-13: Απαγορεύεται η είσοδος στα φορτηγά αυτοκίνητα. Η αναγραφή αριθμού τόννων, είτε με λευκό χρώμα στο περίγραμμα του οχήματος είτε σε πρόσθετη πινακίδα, που τοποθετείται κάτω από την πινακίδα P-13, σημαίνει ότι η απαγόρευση ισχύει αν το μέγιστο επιτρεπόμενο βάρος του οχήματος ή του συνδυασμού οχημάτων υπερβαίνει τον αριθμό αυτόν.



P-8: Κλειστή οδός για όλα τα οχήματα και προς τις δύο κατευθύνσεις



P-14: Απαγορεύεται η είσοδος σε μηχανοκίνητο όχημα, το οποίο σύρει ρυμουλκούμενο, πλην ημιρυμουλκούμενου ή ρυμουλκούμενου ενός άξονα. Η αναγραφή αριθμού τόννων, είτε με λευκό χρώμα στο περίγραμμα του ρυμουλκούμενου, είτε σε πρόσθετη πινακίδα, που τοποθετείται κάτω από την πινακίδα P-14, σημαίνει ότι η απαγόρευση ισχύει μόνον αν το μέγιστο επιτρεπόμενο βάρος του ρυμουλκούμενου υπερβαίνει τον αριθμό αυτόν.



P-23: Απαγορεύεται η είσοδος σε οχήματα συνολικού βάρους που υπερβαίνει τους (πχ 5) τόννους .