

ΕΛΛΗΝΙΚΗ ΔΗΜΟΚΡΑΤΙΑ
ΠΕΡΙΦΕΡΕΙΑ ΚΕΝΤΡΙΚΗΣ ΜΑΚΕΔΟΝΙΑΣ
ΠΕΡΙΦΕΡΕΙΑΚΗ ΕΝΟΤΗΤΑ ΠΙΕΡΙΑΣ
ΔΗΜΟΣ ΠΥΔΝΑΣ-ΚΟΛΙΝΔΡΟΥ
Δ/ΝΣΗ ΤΕΧΝΙΚΩΝ ΥΠΗΡΕΣΙΩΝ & ΠΟΛΕΟΔΟΜΙΑΣ
ΤΜΗΜΑ ΤΕΧΝΙΚΩΝ ΕΡΓΩΝ

Έργο: «Πιστοποίηση παιδικών χαρών Δήμου Πύδνας Κολινδρού
– συντηρήσεις και προμήθεια εξοπλισμού»

ΠΑΡΑΡΤΗΜΑ 1- Σκαριφήματα υφιστάμενης χωροθέτησης εξοπλισμού

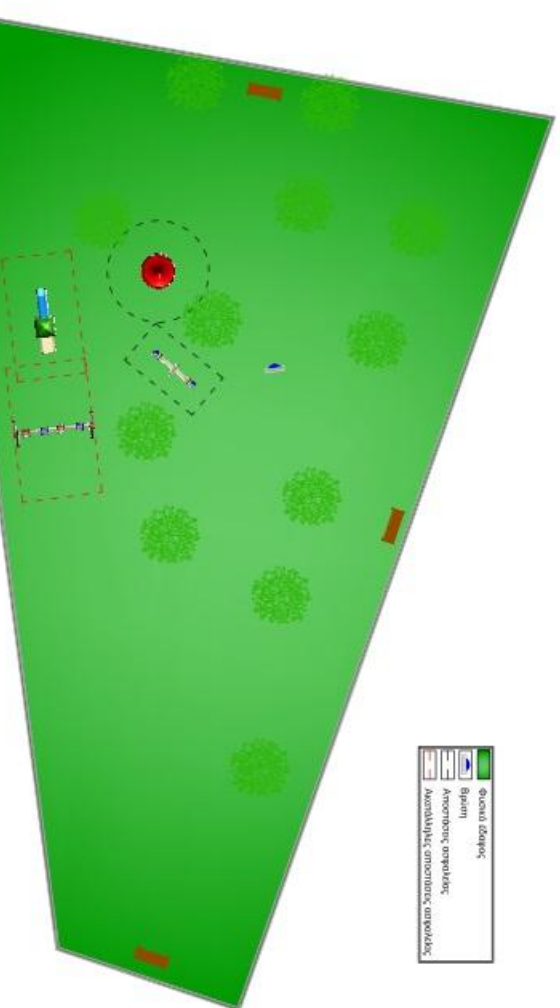

Υφιστάμενη Κατάσταση



Αόριστη οριοθέτηση



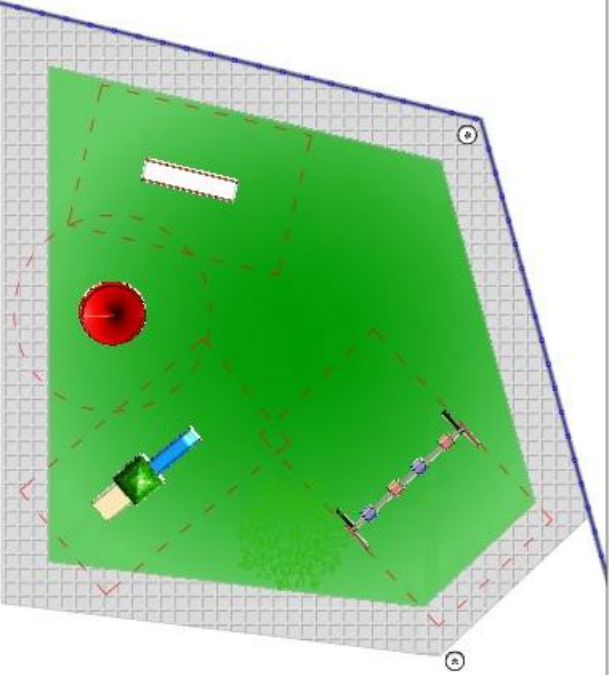
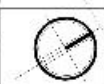

	Φυτικό έδαφος
	Πλάκες ηλιοπροστασίας
	Ανεμόβραχος, σκουφίτσες, σπηλιόλες
	Πηλοδοχείο
	Φυσιμαθη δίαυλος

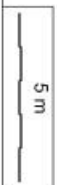

Υφιστάμενη Κατάσταση

Παιδική Χαρά οικισμού Σερρών

Εντός του πάρκου

Εμβαδόν = 185,00 τ.μ.

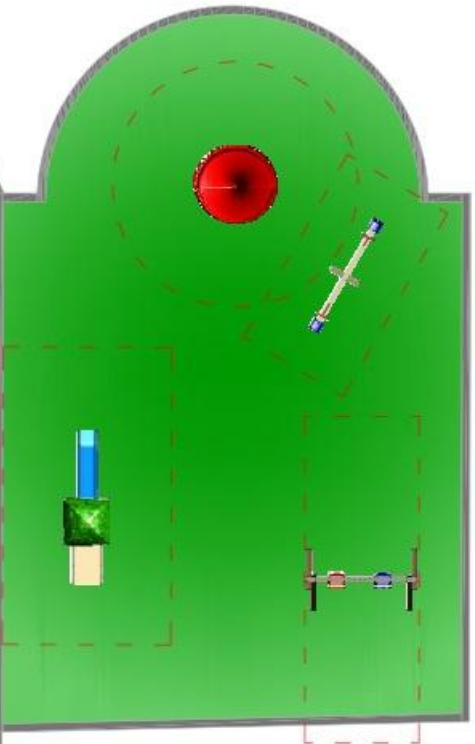

	θόρυβο έργο
	Ασφάλτης, αμμοχώρα, σπηλαίο
	Διακοσμητικό στοιχεία



4

5 m

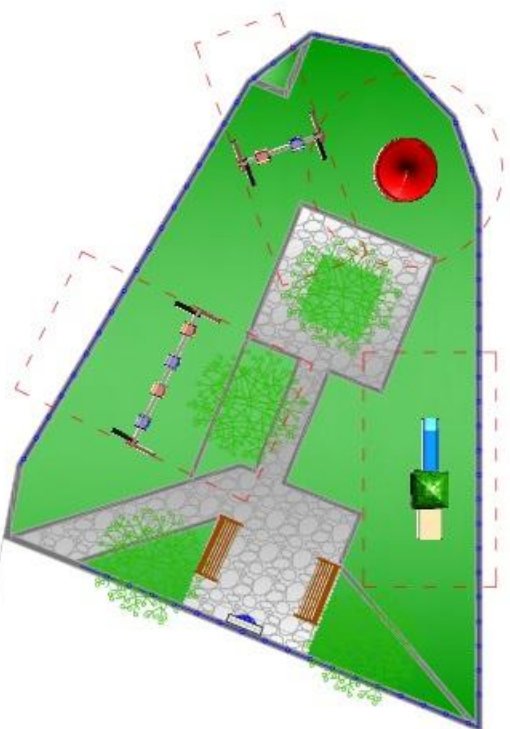

	δυσκολό έδαφος
	αεριοφόρος μίσκας
	Τσιχλοπέδι
	Αεριοθήκη/αεριοθήκη/αεριοθήκη

5 m



Εμβαδόν = 235,00 τ.μ.

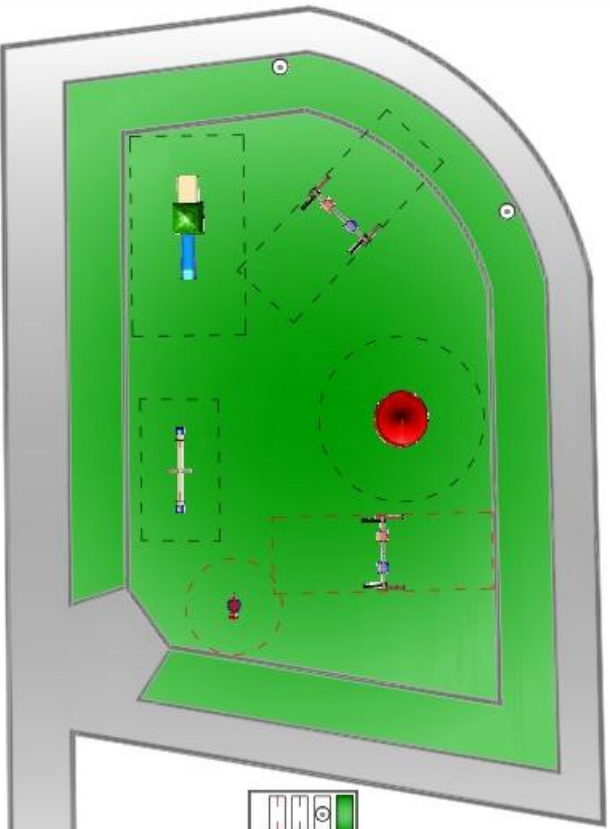

	φυσικό έδαφος
	φυσικη οχληση
	Ανορθωτες ανακατασκευες
	Ανορθωσιμες ανορθωτες ανακατασκευες

5 m



	Φυσικό έδαφος
	Φυτεριακό δάσος
	Τυποβελαντικός κρηπίδος
	Φιρόπιο νερό
	Ασφαλτοστρώσεις, Αμμοστρώσεις, Ασφαλίδια



5 m



Εμβαδόν = 420,00 τ.μ.

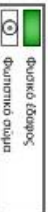
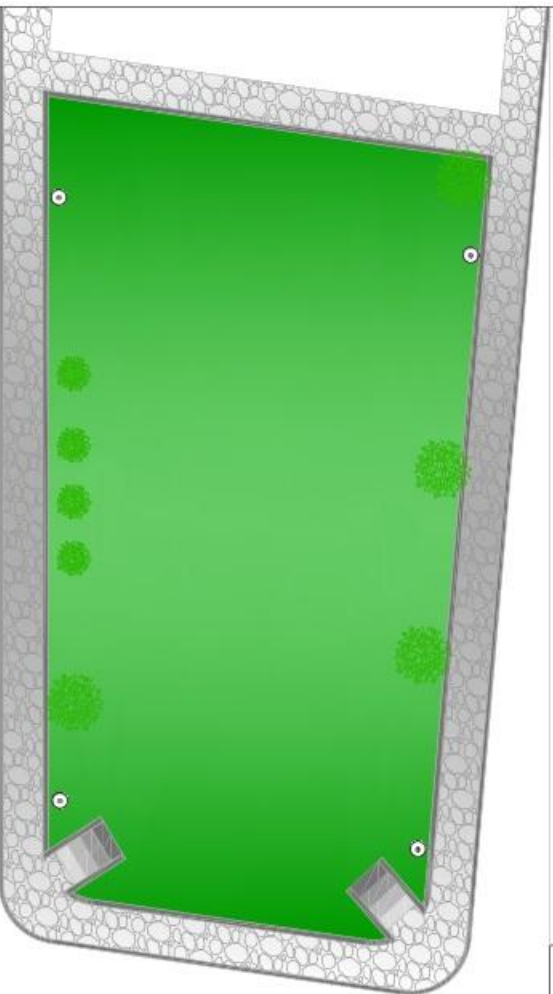

Εμβαδόν = 305,00 τ.μ.

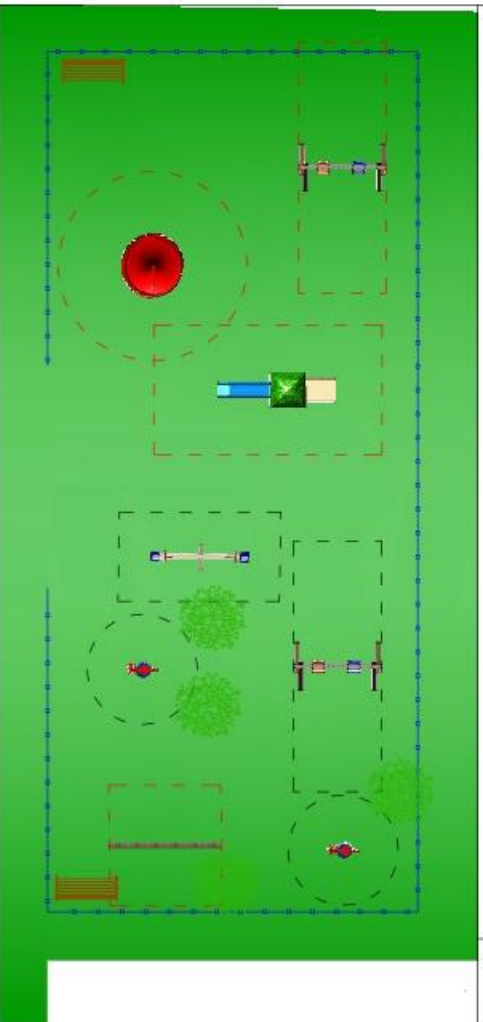

	Χλόη έδαφος
	Περίμετρος
	Ακτογραμμοί, ανακάλυξη
	Ακτογράμμος ομοιογενούς ανακάλυξη

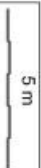

Υφιστάμενη Κατάσταση

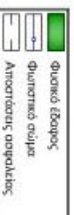
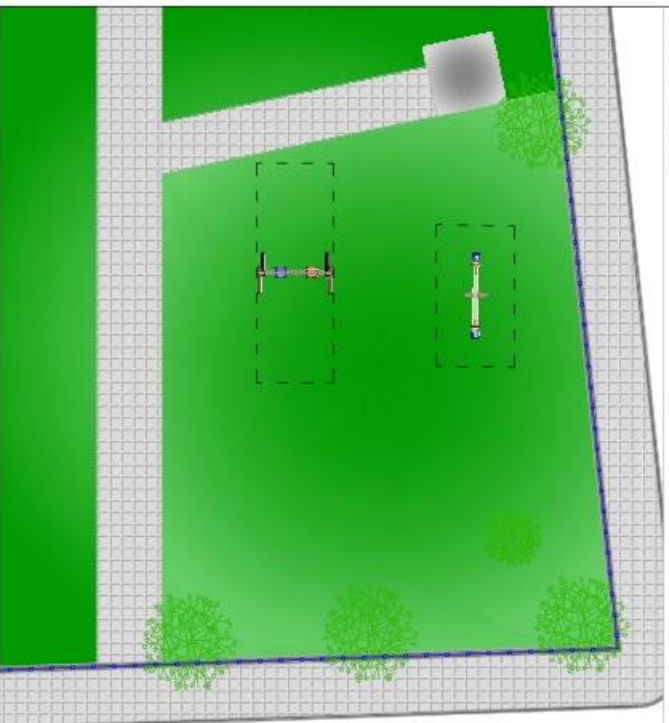

5 m





Οδός Παπαδός Βασιλείας Τραπεζίου

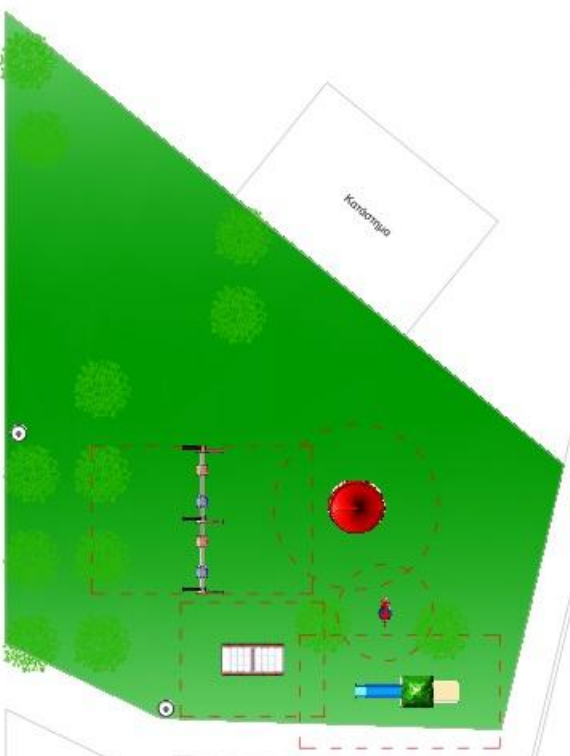

-  Φυτικό έδαφος
-  Φυτικό σάιματ
-  Ακροακίνητος απορριπτής
-  απορριπτής

Οδός Παπαδού



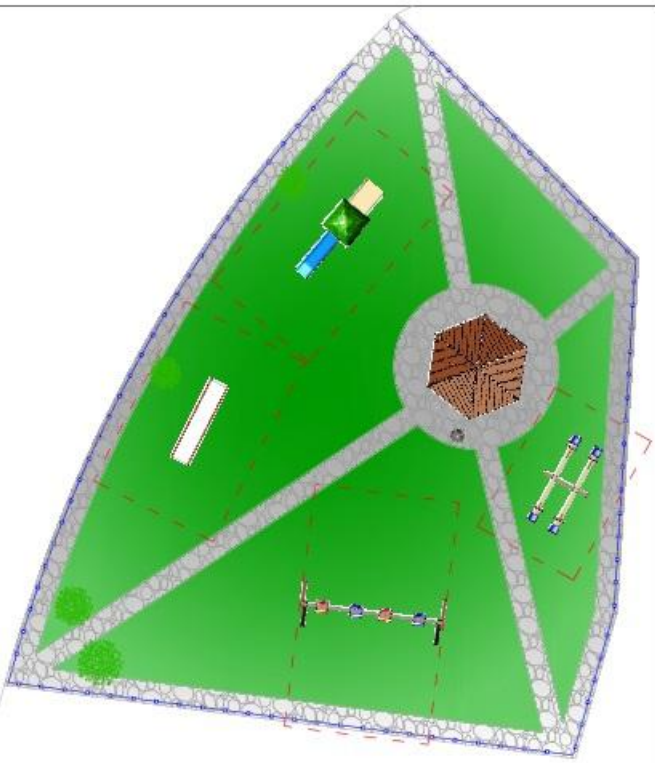

	Φυτικό έδαφος
	Κυκλική ομπόλα
	Αυτοκόλλητες απορρίψεις
	οριοδείκτες

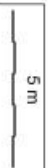

Καοτσενιά

Πρωτότυπο θηλοπικτού σχολείου

Εμβαδόν = 295,00 τ.μ.

Υφιστάμενη Διαμόρφωση

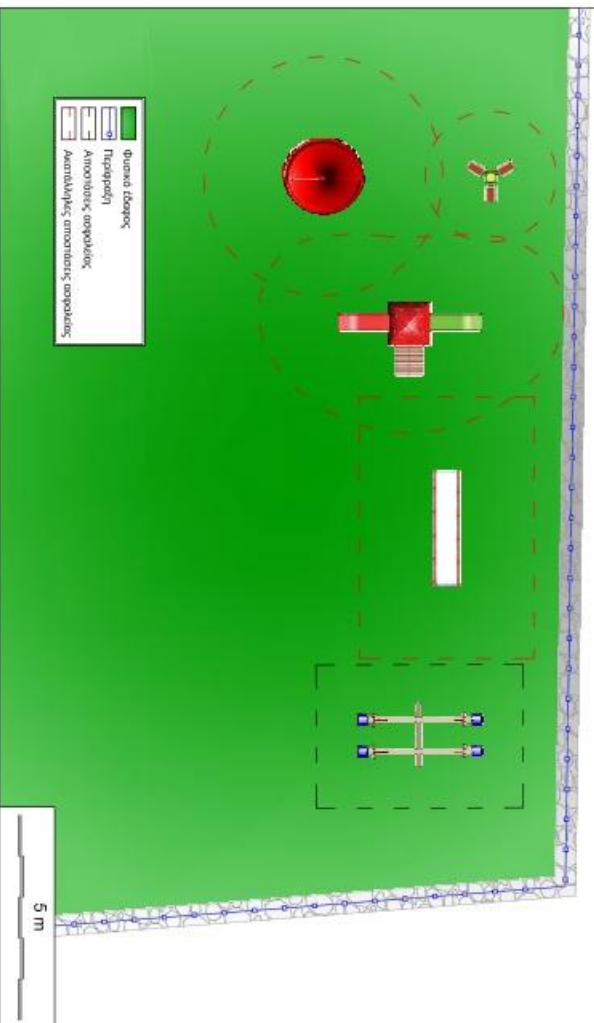

ΕΛΛΗΝΙΚΗ ΔΗΜΟΚΡΑΤΙΑ
ΠΕΡΙΦΕΡΕΙΑ ΚΕΝΤΡΙΚΗΣ ΜΑΚΕΔΟΝΙΑΣ
ΠΕΡΙΦΕΡΕΙΑΚΗ ΕΝΟΤΗΤΑ ΠΙΕΡΙΑΣ
ΔΗΜΟΣ ΠΥΔΝΑΣ-ΚΟΛΙΝΔΡΟΥ
Δ/ΝΣΗ ΤΕΧΝΙΚΩΝ ΥΠΗΡΕΣΙΩΝ & ΠΟΛΕΟΔΟΜΙΑΣ
ΤΜΗΜΑ ΤΕΧΝΙΚΩΝ ΕΡΓΩΝ

Έργο: «Πιστοποίηση παιδικών χαρών Δήμου Πύδνας Κολινδρού
– συντηρήσεις και προμήθεια εξοπλισμού»»

ΠΑΡΑΡΤΗΜΑ 2- Σκαριφήματα προτεινόμενης χωροθέτησης υπό προμήθεια
εξοπλισμού



	Φυτικό έδαφος
	Διαμόρφωσις αυθαιρέτων
	Βίαση
	Ανορθότατος οριοθώρας
	Τηλεπέδον
	Επιτοίχος
	Πύργος ορόσηφου
	Φυσηκτικό ούλιον
	Κόμβος αναχωρημάτων

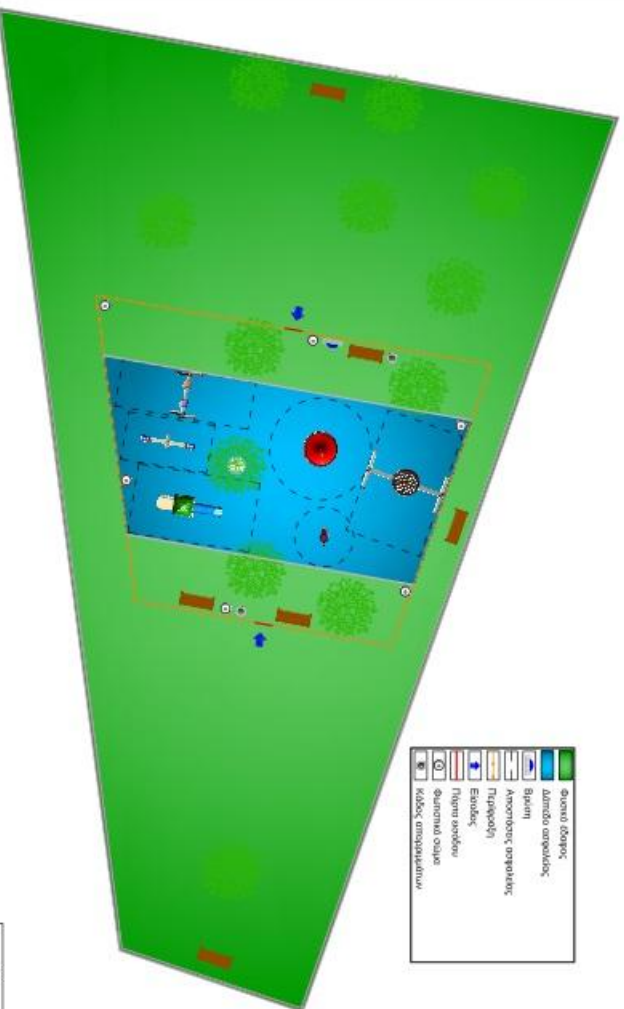

5 m

Προτεινόμενη Διαμόρφωση

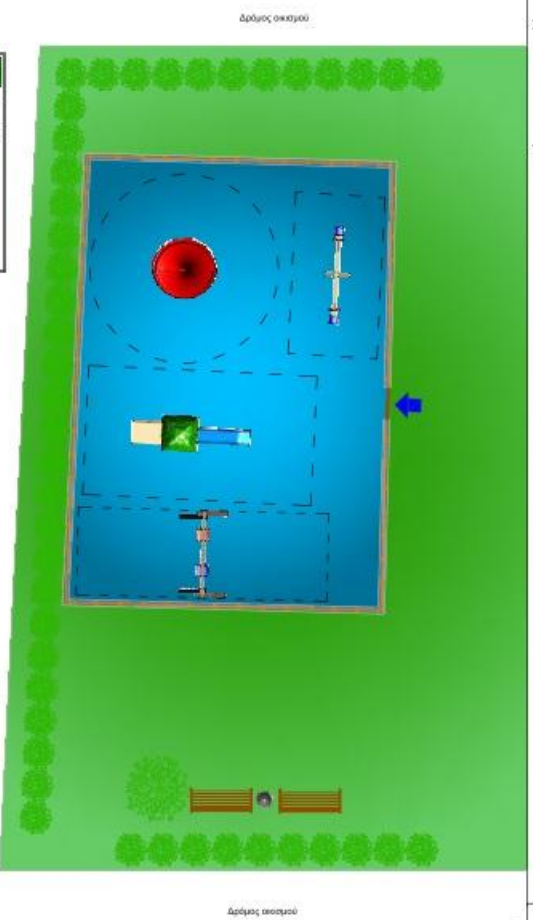

- Φυτικό είδος
- Δέντρο αειθαλές
- Πυλινγιά
- Απορροή
- Καθός, ομπρελιές
- Φανταστικό παιχνίδι
- Πόρνο κενό
- Είσοδος

Απόψεις (ανατολικά)



Παιδική Χαρά οικισμού Σφενδαμίου
Εντός του πάρκου

Εμβαδόν = 165,00 τ.μ.

Προτεινόμενη Διαμόρφωση

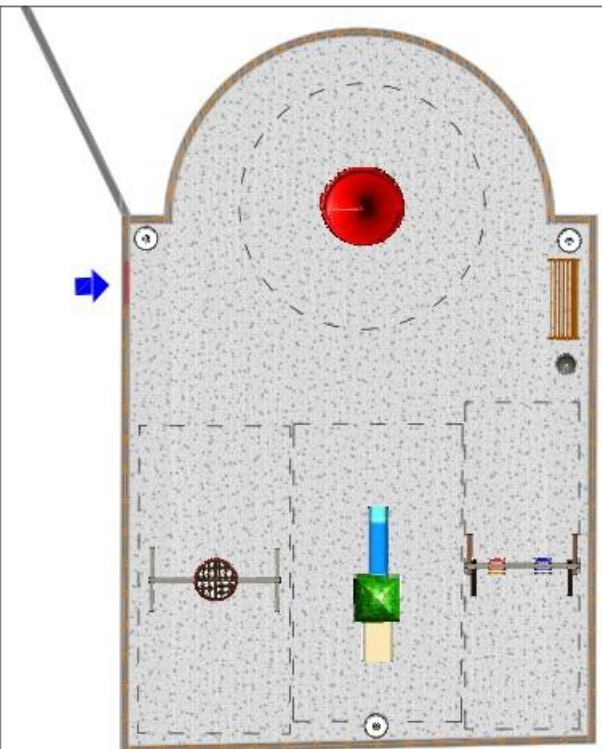

	Βιολιόλο
	Αντιρροπικός στρογγυλός
	Θαυματοστόλη
	Κόλπος απορροπώσεων
	Ελαστικός
	Πόρτα κεντρικού
	Υπερπλάτη

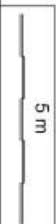

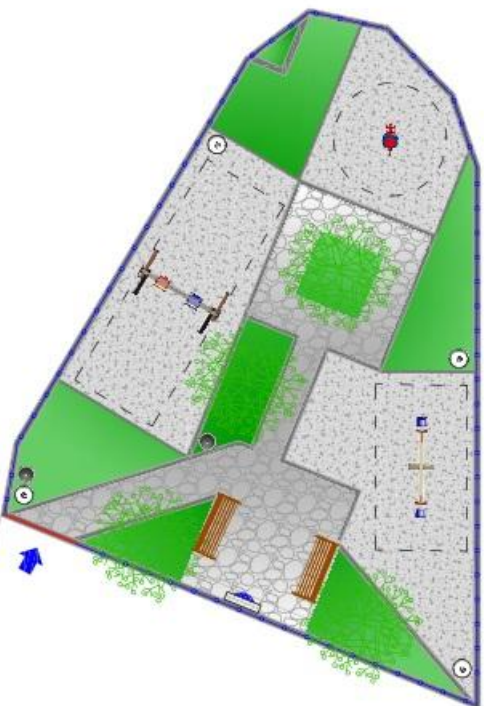

	Φυσιολόγος
	Δάσκαλος ασπαστής
	Αεροστατικός μηχανικός
	Τυπλόγραφος
	Εισόδος
	Πύργος κεραιών
	Θυρομαζα ούλιου
	Κόδων, ομοσφαιρικός
	Απομονωτής, αμφοτελής

5 m



Εμβαδόν = 235,00 τ.μ.



- | | |
|--|-----------------------|
| | Φυτικό έδαφος |
| | Βότρωμα |
| | Φυλακτικό στήριμα |
| | Κάδος απορριμμάτων |
| | Είσοδος |
| | Πόρτα εισόδου |
| | Παράφραξη |
| | Αμοιβαίως ανταλλάξιμο |

5 m



- | | |
|--|------------------------|
| | Φυτικό έδαφος |
| | Δάπεδο οριζωτικό |
| | Ακανόνιστες πλάκες |
| | Περίφραξη |
| | Αποσπώμενος ασφαλισμός |
| | Φυμωτικό αλάτι |
| | Πυροσβεστικός κροτίδας |
| | Φρέατο νερού |
| | Πόρτα εισόδου |
| | Εισόδος |

5 m

Εμβαδόν = 240,00 τ.μ.

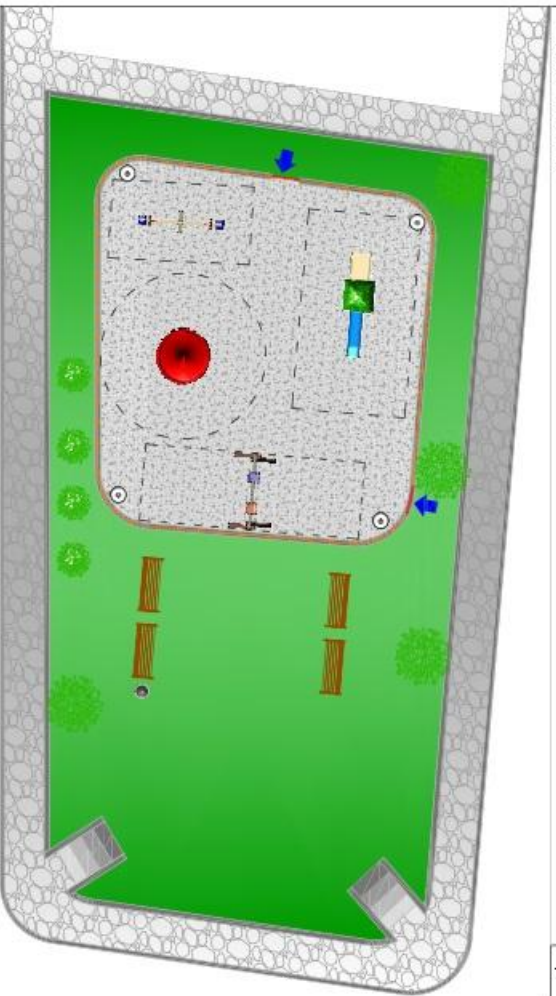

	Φυτικό έδαφος		Περίμετρον
	Βότρωμα		Αποσπασμός ασφαλείας
	Φυμωτικό σίμα		Πύλη εισόδου
	Κάδος απορριμμάτων		Είσοδος

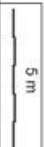

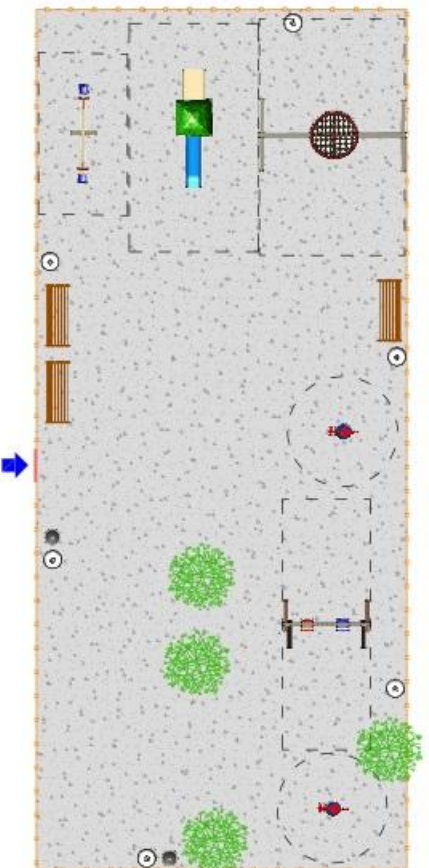

	Βεντσίλα
	Τραπεζοειδή
	Αμφοτέρως στροφάλιξ
	Καθός στρογγυλόνυχι
	Θυαμινά ούλα
	Είσοδος
	Πόσιν ζαρόδου

5 m

Προτεινόμενη Διαμόρφωση

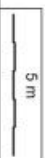
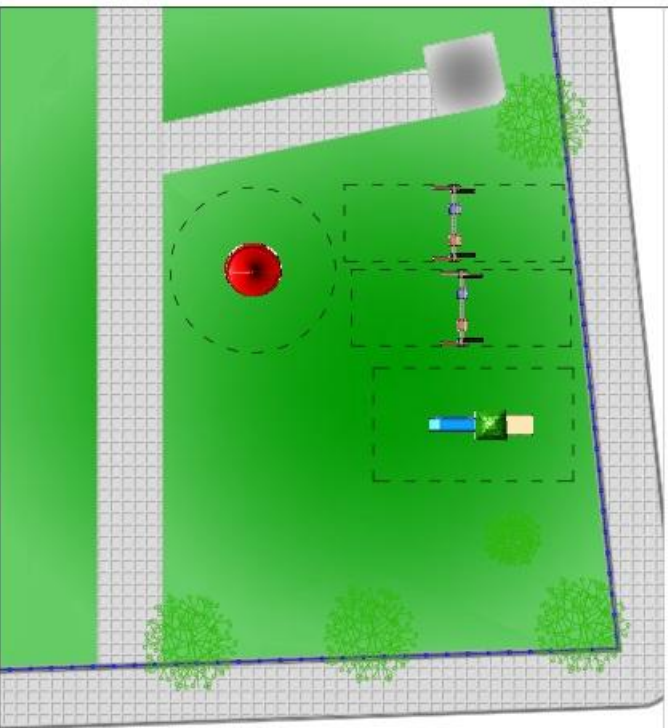



Οδός Δημοτικός Βασιλικός Γυμνασιού



	Φυτικό έδαφος
	Δάσπεδο ασφαλείας
	Αποστράτες ασφαλείας
	Τετράγωνη
	Φυμαστικό σούλας
	Κόβος απορριμμάτων
	Βύθση
	Εισόδος
	Πόρτα εισόδου

Οδός Παιδικών

5 m

Προτεινόμενη Διομόρφωση

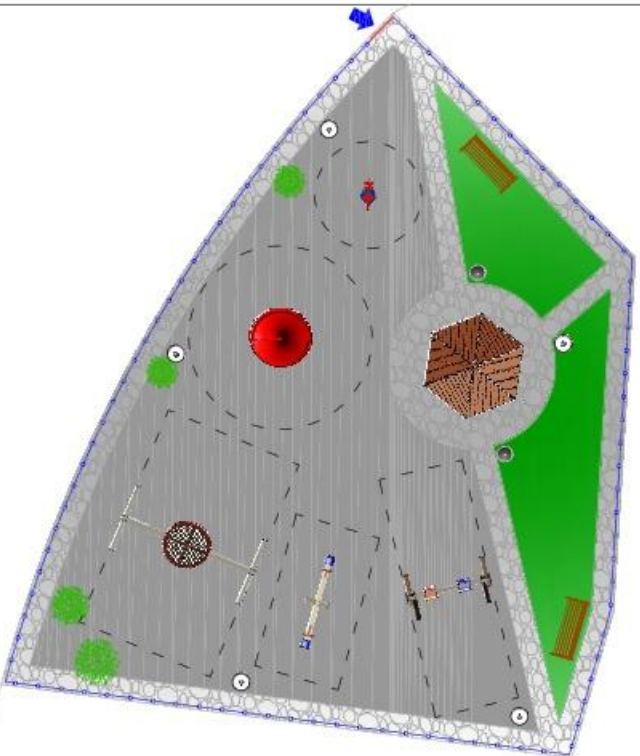

	Φυτικό έδαφος
	Βετόνολο
	Φυωτικό στυλο
	Κόβος στρογγυλοπύλων
	Αποστράτες οριζοντιοί
	Εισόδος
	Πίστερ έπιπέδου
	Φυωτικό στυλο

5 m



Κασιτανιά

Προσύνιο δημοτικού σχολείου

Εμβαδόν = 175,00 τ.μ.

Προτεινόμενη Διαμόρφωση

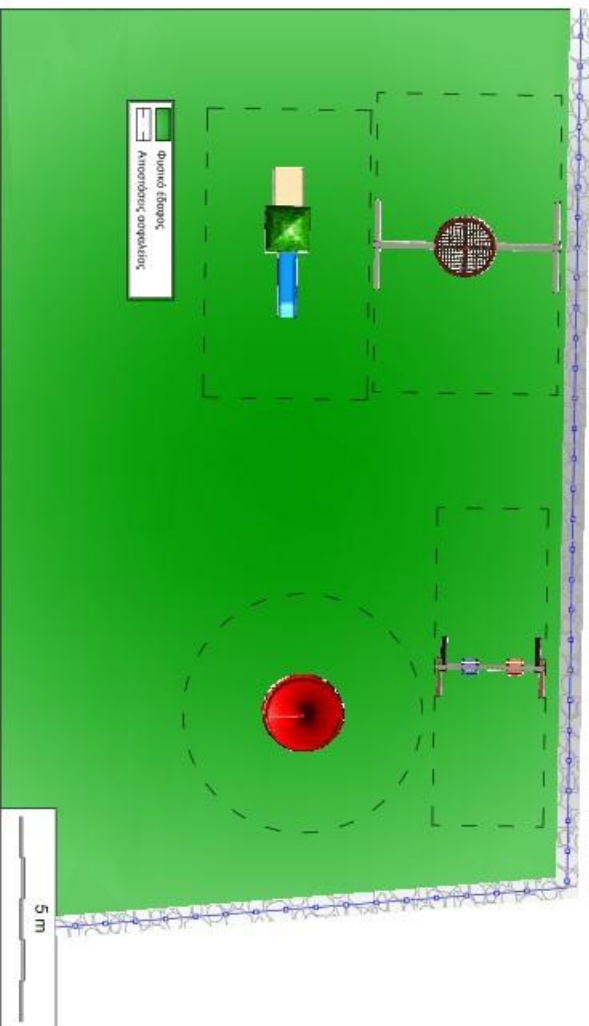

5 m

ΕΛΛΗΝΙΚΗ ΔΗΜΟΚΡΑΤΙΑ
ΠΕΡΙΦΕΡΕΙΑ ΚΕΝΤΡΙΚΗΣ ΜΑΚΕΔΟΝΙΑΣ
ΠΕΡΙΦΕΡΕΙΑΚΗ ΕΝΟΤΗΤΑ ΠΙΕΡΙΑΣ
ΔΗΜΟΣ ΠΥΔΝΑΣ-ΚΟΛΙΝΔΡΟΥ
Δ/ΝΣΗ ΤΕΧΝΙΚΩΝ ΥΠΗΡΕΣΙΩΝ & ΠΟΛΕΟΔΟΜΙΑΣ
ΤΜΗΜΑ ΤΕΧΝΙΚΩΝ ΕΡΓΩΝ

Έργο: *«Πιστοποίηση παιδικών χαρών Δήμου Πύδνας Κολινδρού
– συντηρήσεις και προμήθεια εξοπλισμού»*

ΠΑΡΑΡΤΗΜΑ 3 - Οικονομικές Προσφορές εταιρειών για τα υπό προμήθεια
είδη της μελέτης - ΤΕΚΜΗΡΩΣΗ ΠΡΟΫΠΟΛΟΓΙΣΜΟΥ

ΠΡΟΣΦΟΡΕΣ ΕΤΑΙΡΕΙΩΝ ΓΙΑ ΥΠΟ ΠΡΟΜΗΘΕΙΑ ΕΣΗ

Είδος Ενέργειας		Sporting Toys	Athletics ASSE	ΕΡΜΗΣ ΕΠΕ	Playparks	Παρεσκευασίες	Project city	ΒΕΡΥΚΕ ΟΣ ΑΣΣΕ	TechTu be.gr	Distel Systems SA	Showcod EP	DECOND	ΚΑΜΑΡΙΑ ΜΑΡΚΕ GROUP	e-kas.gr	artis them	Gema shop	Ostoria	VidaKL.gr	Αδελφ Κωνσταντίνος	Παύλος Μπαλάς	Δολιφολύκης	ΜΕΙΟΔΕ ΟΡΟΣ
1	Παιχνίδια εισόδου	τηρ	-	1328	-	-	400	-	-	-	-	-	-	-	-	-	-	-	-	-	-	364
2	Πόρτα εισόδου	τηρ	550	636	-	-	250	-	-	-	-	-	-	-	-	-	-	-	-	-	-	473
3	Κουτί μεταλλική λωρίδα σιανών Νετλιαν	τηρ	450	940	-	-	740	700	-	-	-	-	-	-	-	-	-	-	-	-	-	793
4	Κουτί μεταλλική λωρίδα σιανών Παύλων	τηρ	400	940	-	-	600	530	-	-	-	-	-	-	-	-	-	-	-	-	-	697
5	Κουτί μεταλλική λωρίδα σιανών & Νετλιαν	τηρ	450	940	-	-	740	700	-	-	-	-	-	-	-	-	451	-	-	-	-	708
6	Κουτί μεταλλική με 1 λωρίδα (σπαφόν)	τηρ	-	-	2693	-	-	1100	-	-	-	-	-	-	-	-	1330	-	-	-	-	1771
7	Μόλυος τύπου B Υποδοχή μεταλλική παύλων	τηρ	530	520	-	-	660	1200	-	-	-	-	-	-	-	-	-	-	-	-	-	827
8	Υποδοχή μεταλλική παύλων	τηρ	1030	3769	979	-	795	-	-	-	-	-	-	-	-	-	-	452	-	-	-	1407
9	Υποδοχή μεταλλική	τηρ	250	248	-	-	275	600	-	-	-	-	-	-	-	-	-	-	-	-	-	408
10	Ταλαντοφόρος κλειστός βελος	τηρ	350	425	-	-	425	400	-	-	-	-	-	-	-	-	-	-	-	-	-	432
11	Παγίδα βελος	τηρ	130	425	-	145	-	165	-	-	-	-	-	-	-	-	-	-	-	-	-	246
12	σπογγοπαύλων	τηρ	125	175	-	-	131	90	-	-	-	-	-	-	-	-	-	-	-	-	-	123
13	ΕΙΣΠΟΡΤΕΙΑ Φωτιστικό σύστημα τύπου led	τηρ	-	-	-	-	-	-	130	1100	-	-	-	-	-	-	-	-	-	-	-	715
14	βροχή μεταξένια	τηρ	-	-	-	-	-	-	-	-	-	150	180	182	-	-	-	-	-	-	-	231
15	Καθίσμα κούνιας σιανών με αλυσίδες και εισόδους	τηρ	170	134	-	-	160	-	-	-	-	-	-	-	-	-	-	-	-	-	183	160

